

CAMPUS FRANCE CHILI





ELEGIR

FRANCIA

01

LA MOVILIDAD ESTUDIANTIL EN EL MUNDO



5,6 millones

de estudiantes en movilidad graduada en 2018

La movilidad de los estudiantes por zonas Geográficas

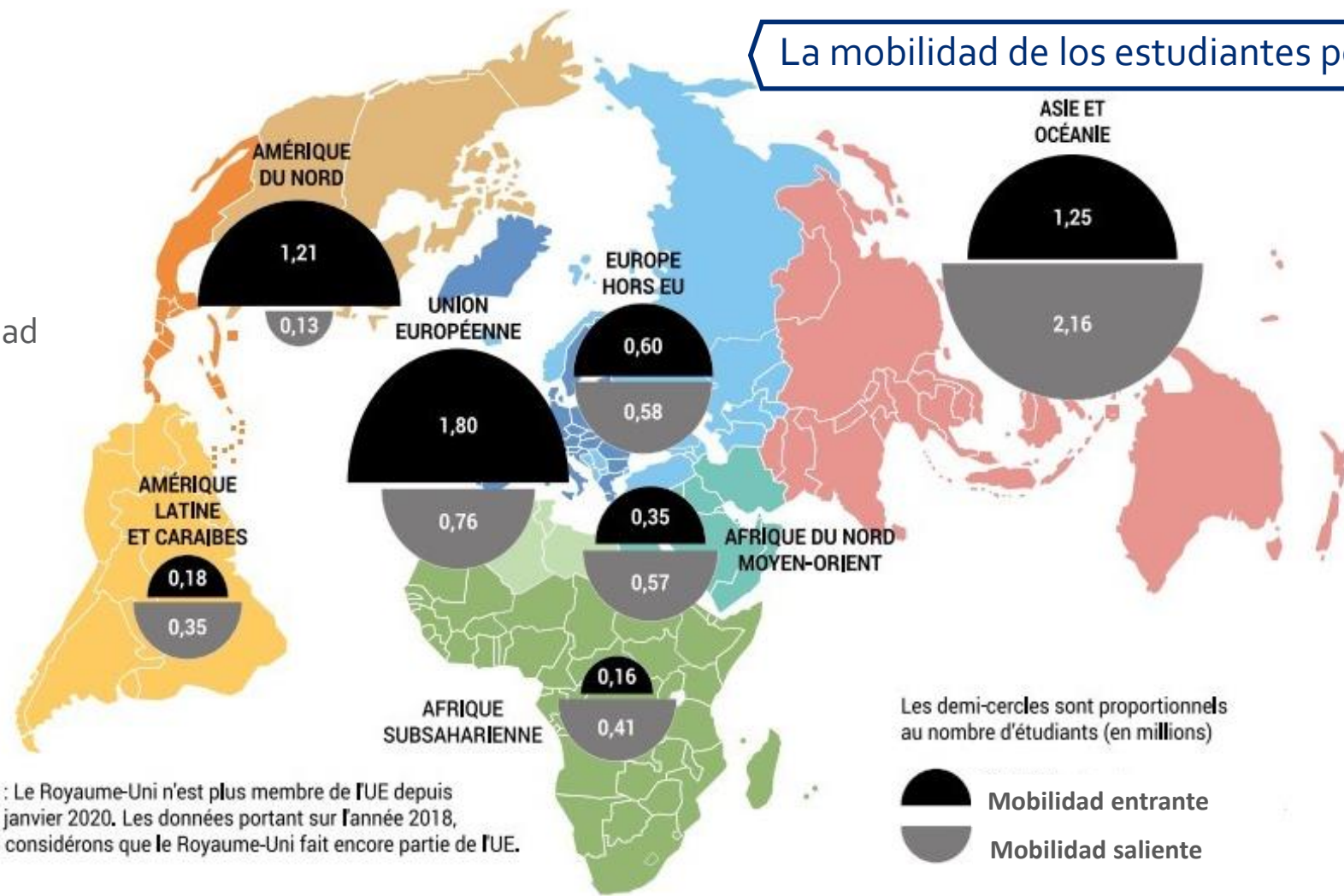

Eligir Francia

LA MOVILIDAD ESTUDIANTIL EN EL MUNDO



5,6 millones

de estudiantes en movilidad graduada en 2018

Los 10 primeros países de acogido por la movilidad de los estudiantes en el mundo

Pays	Effectifs 2018	Évolution 2017-2018	Évolution 2013-2018	Rang 2013	Rang 2018
États-Unis	987 314	0%	+26%	1	1
Royaume-Uni	452 079	+4%	+8%	2	2
Australie	444 514	+17%	+78%	3	3
Allemagne	311 738	+20%	+59%	5	4
Russie	262 416	+5%	ND	ND	5
France*	229 623	-	-	4	6
Canada	224 548	+7%	+48%	6	7
Chine**	194 924	+13%	+85%	8	8
Japon	182 748	+11%	+35%	7	9
Turquie	125 138	+16%	+130%	16	10

Eligir Francia

LA MOVILIDAD ESTUDIANTIL EN FRANCIA



país en el mundo de acogida de los estudiantes internacionales

370 052 estudiantes extranjeros en Francia en septiembre 2020

- 2019- campaña de promoción
- Para el atractivo y la internacionalización de la educación superior
- La acreditación es emitido por 4 años por Campus France y validado por una comisión independiente
- se emite a los establecimientos que deseen mejorar sus instalaciones de recepción



230.000 estudiantes en **movilidad de grado**, o el 4% de unos 5,6 millones de estudiantes internacionales

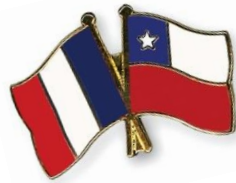

447 estudiantes chilenos en Francia (2018-2019)

[Eligir Francia](#)

UN SISTEMA DE EDUCACIÓN SUPERIOR DE PRESTIGIO INTERNACIONAL, ADAPTADO A TODAS LAS NECESIDADES

UNA ENSEÑANZA SUPERIOR ATRACTIVA

- ✓ El estado francés toma a su cargo el costo real de los estudios para cada estudiante (de 10 000 a 15 000€ / estudiante / año)
- ✓ Las cuotas de inscripción en Francia figuran entre las más bajas del mundo
- ✓ Los diplomas nacionales están validados por el estado, y reconocidos al nivel internacional

UNA OFERTA DE FORMACIÓN DIVERSIFICADA

- ✓ Con 3500 establecimientos públicos y privados repartidos en todo el territorio, la oferta de formación de la enseñanza superior está muy diversificada y existen estudios en todos los campos y a todos los niveles
- ✓ Más de 1500 formaciones se imparten en inglés en todos los ámbitos



CAMPUS
FRANCE
campusfrance.org

Eligir Francia

CAMPUS
FRANCE
campusfrance.org CHILI



LA EDUCACIÓN SUPERIOR FRANCESA: ¡UNA EXCELENCIA RECONOCIDA EN EL MUNDO!

Francia en los rankings



QS 2020 por disciplina:

19 establecimientos franceses en los 50 primeros



19 establecimientos franceses dentro de el Top 50

En la edición No 10 de este ranking, **19 universidades y "grandes écoles" francesas están citadas en las 50 primeras**. Respecto de las **disciplinas estrellas** (las para las cuales hay por lo menos dos establecimientos franceses), encontramos **contabilidad y finanzas, física y astronomía, matemáticas y estadísticas, comercio y management, agricultura**, pero también **lenguas modernas, arte y diseño, derecho, arqueología, historia y sociología**.

Clasificación temática de **Shanghái 2021**:

¡las matemáticas francesas están al tope!



La clasificación temática de la Universidad Jiao Tong de Shanghái acaba de ser publicado. Con dos universidades en el Top 5 y seis instituciones en el Top 50, esta nueva clasificación confirma la excelencia de la educación superior francesa en matemáticas, un campo en el que Francia destaca. Además de las matemáticas, un total de 41 entidades están presentes en al menos uno de los Top 100 temáticos.

Eligir Francia

LA EDUCACIÓN SUPERIOR FRANCESA

02

COMPARACIÓN DEL SISTEMA

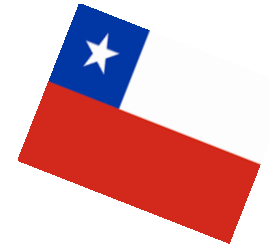

ANNEES	GRADES DIPLOMES	LE SYSTÈME LMD		
9	18 semestres (+ 9 années)	Diplôme d'État de Docteur en Médecine		
8	DOCTORAT 16 semestres (+ 8 années) 480 ECTS	ÉCOLES DOCTORALES		
7				
6	12 semestres (+ 6 années)	Diplôme de Docteur en Chirurgie dentaire Diplôme de Docteur en Pharmacie	Mastère spécialisé - MS Executive MBA	HMONP (Habilitation à exercer en son nom propre la maîtrise d'œuvre)
5	MASTER 10 semestres (+ 5 années) 300 ECTS	Master Titre d'ingénieur	Master of Business Administration - MBA Master of Public Administration - MPA Titre d'ingénieur Diplômes des écoles de commerce	Diplôme National Supérieur d'Expression Plastique - DNSEP Diplôme d'État d'architecte - DEA Diplômes des écoles spécialisées (paramédical, social, tourisme...) Diplôme Supérieur des Arts Appliqués - DSAA
4				
3	LICENCE 6 semestres (+ 3 années) 180 ECTS	Licence Licence professionnelle	Diplômes des Grandes Écoles	Diplôme National d'Art - DNA Diplôme d'Études En Architecture - DEEA
2	4 semestres (+ 2 années) 120 ECTS	Diplôme Universitaire de Technologie - DUT	Admission en première année des Grandes Écoles Classes préparatoires aux Grandes Écoles - CPGE	Diplôme des Métiers d'art - DMA Brevet de Technicien supérieur - BTS, Brevet de Technicien supérieur Agricole - BTSA
1			Grandes Écoles Écoles de commerce Écoles d'ingénieur	Écoles d'art Écoles d'architecture Autres établissements (lycées, écoles spécialisées)

Fin d'études secondaires + Baccalauréat ou équivalent = entrée dans l'enseignement supérieur

Licenciatura
Francia → 3 años
Chile → 5 años.

Después de 5 años
Francia → máster
Chile → licenciatura

Un ahorro de tiempo y dinero

■ Sistema Educativo de Chile:

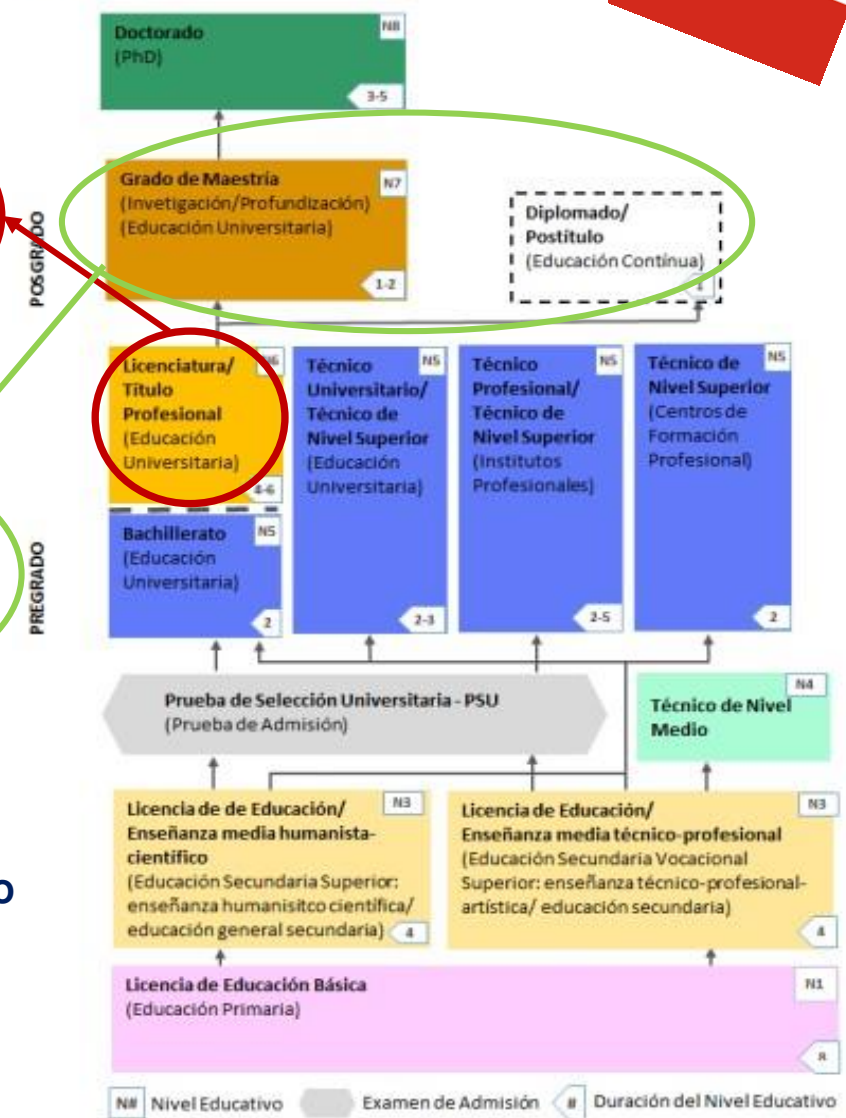

Fuente: Elaboración propia de flujoograma basado en información de la guía del sistema educativo de Chile de NUFFIC.

EDUCACIÓN SUPERIOR



DOBLES-DIPLOMAS FRANCO-CHILENAS



¿Qué es una doble titulación franco-española?

- Un acuerdo entre un centro de educación superior francés y chileno
- Una formación que se imparte en Francia y en Chile
- Una formación con la que se obtienen 2 títulos : 1 título francés + 1 título chileno

Cada doble titulación tiene sus propias especificidades en lo que a selección y organización de cursos se refiere. Cada acuerdo establece sus propias modalidades.

Base de datos en la que se recopilan las dobles titulaciones franco-chilenas en el sitio web de la Embajada de Francia en Chile (~~+/- 200 titulaciones dobles~~)

EDUCACIÓN
SUPERIOR



75

LAS UNIVERSIDADES



370 052 ESTUDIANTES EXTRANJEROS en Francia (septiembre 2020)

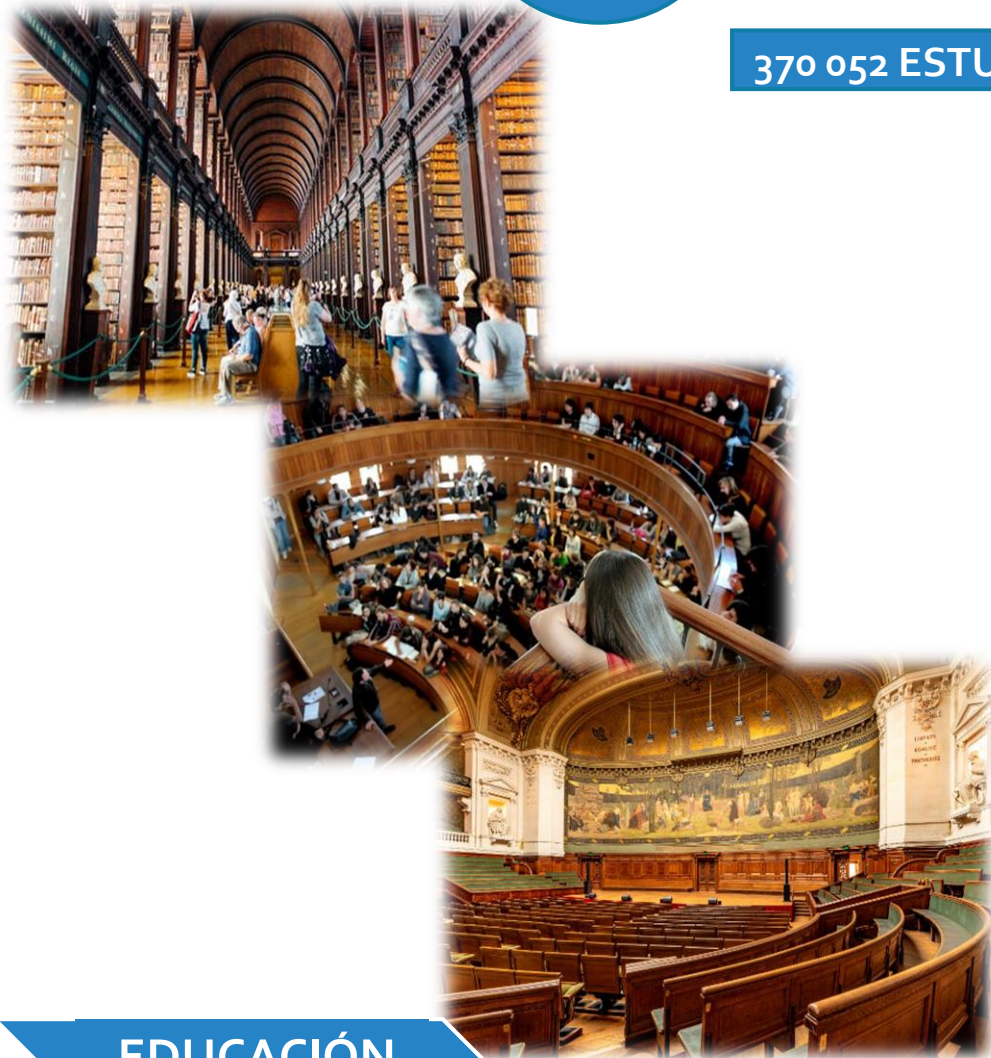

Las Universidades públicas están financiadas por el Estado y ubicadas en todo el territorio francés.

Las Universidades otorgan diplomas de universidad y **diplomas nacionales** (El sistema LMD -**L**icence, **M**aster, **D**octorado), que tienen el mismo valor académico sea cual sea el lugar, en todos los países de la Unión Europea.

La inscripción en 1º año está abierta a los estudiantes titulares del baccalauréat o de un diploma equivalente (PTU).

Las Universidades ofrecen formaciones en todos los campos de enseñanza y de investigación (ciencias, letras, lenguas, artes, ciencias humanas, salud, deporte etc.).

En Francia, ¡habla el inglés!
Más de 1500 cursos de inglés

EDUCACIÓN
SUPERIOR

220

LAS GRANDES ÉCOLES

Son instituciones públicas o privadas:

- escuelas de ingenieros,
- escuelas normales superiores (ENS),
- institutos de estudios políticos (IEP),
- escuelas de comercio y management,
- escuelas veterinarias y otras escuelas especializadas

- ✓ Imparten una **formación profesional de excelencia**
- ✓ La **admisión** en una Grande École es súmamente **selectiva**
- ✓ Las Grandes Écoles reconocidas por el Estado otorgan diplomas de **nivel bac+5/ grado Master**
- ✓ La formación de una Grande École cuesta entre **500 y 15000 € al año**
- ✓ Numerosas formaciones se imparten en **inglés**



EDUCACIÓN
SUPERIOR

LAS CLASES PREPARATORIAS A LAS GRANDES ESCUELAS : « CPGE »

Las clases preparatorias a las grandes escuelas (CPGE), llamadas comúnmente "**prepa**" y conocidas por el fuerte nivel de exigencia de su enseñanza, permiten presentarse después de dos años a varios concursos de entrada para ingresar a una o varias "grandes escuelas".

Existen 3 ámbitos generales de clases preparatorias :

- ❖ Científico
- ❖ Económico y social
- ❖ Literario

Después de 1 año de prepa
→ Ingresa al 2do año de Grado

Después de 2 años de prepa, aunque el estudiante no haya tenido éxito en los concursos
→ Ingresa al 3er año de Grado

EDUCACIÓN
SUPERIOR



LA FORMACIÓN PROFESIONAL

Las formaciones profesionales desembocan en títulos o diplomas. Tienen un enfoque profesional y están desarrolladas en concertación con el sector privado

La formación está vinculada con el mundo profesional, lo que garantiza una mejor inserción laboral

Existe una gran diversidad de niveles y sectores: BTS, DUT, Licencias profesionales, Masters, Diplomas de Estado

Existe una selección para el ingreso a numerosas carreras. Los socios económicos están muy presentes en la elaboración de los diplomas

Las formaciones se pueden cursar en **alternancia** o con un contrato de aprendizaje.



EDUCACIÓN
SUPERIOR

Más de

300

LAS ESCUELAS Y LOS INSTITUTOS ESPECIALIZADOS

Proponen carreras en sectores específicos :

gastronomía periodismo agronomía diseño audiovisual salud carreras sociales
estudios políticos moda comunicación carreras militares sector paramédico Etc...

- ✓ Escuelas o institutos De educación públicas o privadas
- Estas instituciones pueden otorgar :
- ✓ Diplomas de Estado (sólo se encuentran concernidas algunas instituciones)
 - ✓ Diplomas y certificados de institución (no reconocidos por el Estado)
 - ✓ Duración de los estudios: **de 2 a 5 años**
 - ✓ Admisión: por **concurso o expediente**

EDUCACIÓN
SUPERIOR

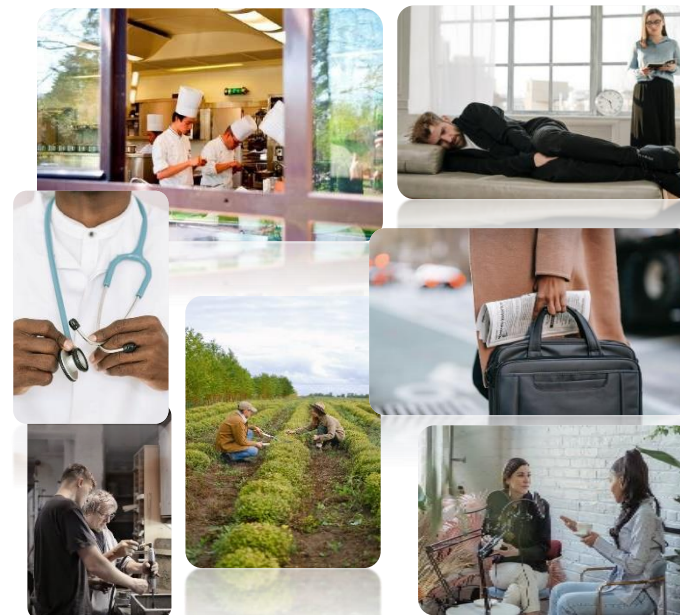

50

Cerca de

LAS ESCUELAS DE ARTE

Las Escuelas superiores de arte del Ministerio de Cultura y Comunicación

- ✓ Escuelas superiores de arte y de diseño públicas, nacionales y territoriales
- ✓ Formaciones en arte, diseño y comunicación organizadas en 3 ciclos (3 y 5 años sancionadas con diplomas nacionales, y posibilidad de post-Master)
- ✓ Lista de Escuelas públicas: www.andea.fr

Las Escuelas superiores de artes aplicadas del Ministerio de Enseñanza Superior, Investigación e Innovación

- ✓ 4 Escuelas públicas que gozan de gran reputación: Boule, Estienne, Duperré, Olivier de Serres
- ✓ 3 diplomas nacionales (en 2 años, en 3 años y 4 años) en sub-campos muy específicos: concepción en diseño gráfico, diseño de espacio, moda, textil y medio ambiente, productos, servicios y oficios artísticos.



EDUCACIÓN
SUPERIOR



LAS VIAS

DE ACCESO

03



Campus France les acompañara en su postulación: ¡[contáctenos!](#)

la procédure Etudes en
France

→ **Plataforma online** de postulación unificada y obligatoria que permite postular a las universidades (algunas escuelas privadas tienen procesos de postulación distintos)

Para:

✓ L@s **estudiantes** **extranjer@s**

→ La postulación se realiza desde **noviembre**.

Empiezan los **Pasos a seguir**



- Sube a la plataforma los documentos requeridos (notas del colegio / de la universidad, traducidas y apostilladas, títulos si tiene...)
- Elige las carreras que le interesan en Francia y escribe sus motivaciones
- Se junta en una entrevista de postulación con Campus France
- Espera las respuestas de las universidades



S'inscrire dans l'enseignement supérieur français

¿Estás aceptad@?
¡Felicidades!
Las clases comienzan en → Septiembre

Vías de acceso

**CAMPUS
ART**

Una plataforma online para varias solicitudes en:



Vías de acceso

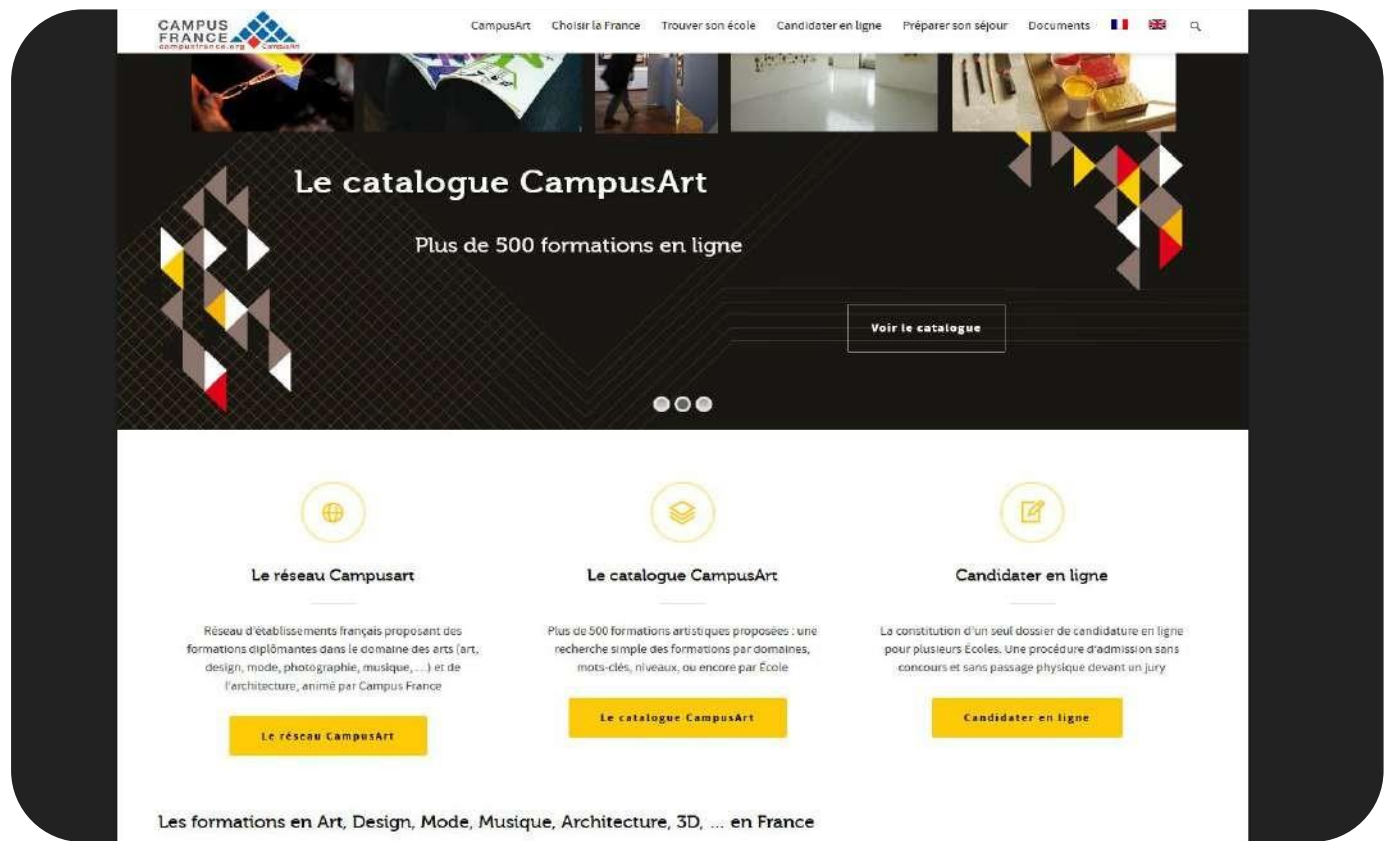

Les formations en Art, Design, Mode, Musique, Architecture, 3D, ... en France

les formations en Art, Design, Mode, Musique, Architecture, 3D, ... en France

DEADLINE



Plataforma online de acceso al primer curso de enseñanza superior

Proceso de admisión único y obligatorio para el primer curso de estudios superiores

Para :

- ✓ Los **estudiantes franceses** y europeos
- ✓ Los estudiantes extranjeros titulares de un **Bac français**

- ✓ **10 opciones** como máximo, sin orden de preferencia
- ✓ Posibilidad de solicitar múltiples opciones (**VOEUX MULTIPLES**)
- ✓ Una respuesta por cada opción solicitada

Apertura de la plataforma Parcoursup2020 el **20 de diciembre 2019** para descubrir las formaciones disponibles y los criterios de admisión

Etapa 1

- 22 de enero - 12 de marzo
- **INSCRIPCIÓN Y INTRODUCCIÓN DE LAS OPCIONES ESCOGIDAS**

Etapa 2

- 13 de marzo - 02 de abril
- **CONFIRMACIÓN DE LAS OPCIONES ESCOGIDAS Y CONFECCIÓN DEL EXPEDIENTE**

Etapa 3

- 2 de abril – 18 de mayo
- **ESTUDIO DE LOS EXPEDIENTES DE LOS CANDIDATOS**

Etapa 4

- 19 de mayo - 17 de julio
- **RECEPCIÓN DE LAS RESPUESTAS DE ADMISIÓN**



Vías de acceso



RECURSOS

04

LAS PAGINAS WEB DE INFORMACIÓN AL ALUMNO

 **onisep** *L'info sur les métiers
et les formations*

www.onisep.fr

www.letudiant.fr

l'Etudiant

LOS MOTORES DE BÚSQUEDA EN LÍNEA

CATÁLOGO DE LICENCES Y MASTERS

<http://cataloguelm.campusfrance.org>

Todos los diplomas Licence y Master

Búsqueda Multicriterios :

- Palabras claves
- Sector Región

Documentos disponibles:

- Esquema de los diplomas franceses
- Fichas área
- Fichas establecimientos
- Fichas Accueil

Actualización: 3 veces al año

verde (Masters)



amarillo (Licencias)



Recursos

INFORMARSE SOBRE LOS ESTUDIOS EN FRANCIA

PAGINA WEB DE CAMPUS FRANCE CHILI



PAGINA WEB DE CAMPUS FRANCE



Recursos



FINANCIAR SUS

ESTUDIOS

05

LOS COSTOS DE INSCRIPCIÓN EN 2021-2022

Los gastos de escolaridad en los establecimientos públicos en Francia figuran entre los más bajos del mundo porque el Estado cubre el costo real de los estudios (de 10 000 a 15 000€/ estudiante / año)

El costo de las inscripciones en las instituciones privadas es más elevado y puede variar de 1 500 a 30 000 euros al año (10 000 € en promedio)

DIPLOMAS	Título	Tarifa UE	Tarifa no-UE (€)	Monto (\$) CLP
LICENCIATURA	Diploma universitario	170 €	2 770 €	2472463,58
	Licence	170 €	2 770 €	2472463,58
	Licence profesional	170 €	2 770 €	2472463,58
MASTER		243 €	3 770 €	3472463,58
DOCTORADO		380 €	380*€	335,153.49

* tasas diferenciadas de matrícula no son aplicadas a los estudiantes de doctorado

Muchas universidades aplican la tarifa U.E a todos los estudiantes/as sin tener en cuenta su nacionalidad

➤ [ver lista](#)

La embajada de Francia en Chile tiene un programa de la ayuda financiera para exonerar parcialmente a los estudiantes chilenos.nas (o residentes.es de Chile) que fueron aceptados en la universidad en Francia con buenos resultados.

Financiar sus estudios



LOS COSTOS DE INSCRIPCIÓN EN 2021-2022

LA CVEC

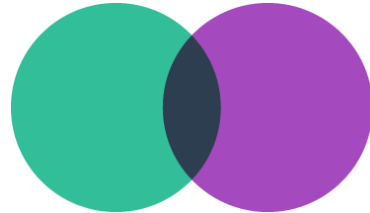

CVEC

Contribution
de vie étudiante
et de campus

¿QUE ES?

Cada estudiante de formación inicial en una institución de enseñanza superior debe obtener antes de su inscripción, su certificado de pago de la **Contribución de Vida Estudiantil y del Campus (CVEC)**, mediante pago o exención.

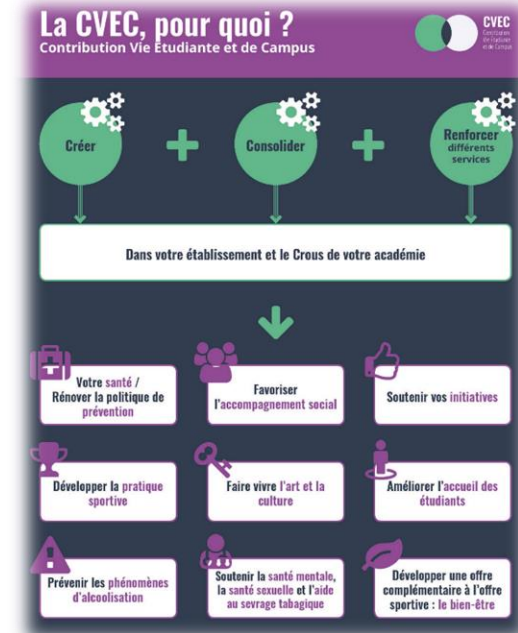

¿CÓMO?

1. Inicie sesión o cree una cuenta en [MesServices.Etudiant.gouv.fr](https://meservices.etudiant.gouv.fr)
2. Indique su ciudad del estudio
3. Pago o exoneración de su CVEC
4. Obtenga su certificado, que se presentará en su institución al registrarse

Financiar sus
estudios

CAMPUS BOURSES

Es un catálogo en línea de los programas de becas desarrollado por Campus France

- ✓ Unos 700 programas registrados
- ✓ Motor de búsqueda multicriterios: **país, nivel, nacionalidad, tipo de financiación**
- ✓ Descripción de los programas: criterios de elegibilidad, instrucciones para presentar su candidatura, contactos
- ✓ Disponible en 3 idiomas: **francés, inglés y español**

Para consultar el catálogo Campus Bourses:

<https://campusbourses.campusfrance.org/#/catalog>

Consultar también:

<https://www.chili.campusfrance.org/system/files/medias/documents/2019-02/Anuario%20de%20becas%20-%20nov%202018.pdf>

**Financiar sus
estudios**



**ELEGIR
EL FINANCIAMIENTO**

€

⌚

**CAMPUSBOURSES, ANUARIO
DE LOS PROGRAMAS DE BECAS**

MÁS DE 700 PROGRAMAS DE BECAS PARA ESTUDIANTES
Y JÓVENES INVESTIGADORES EXTRANJEROS,
DEL NIVEL LICENCE AL NIVEL DOCTORADO, TODAS ÁREAS

www.campusfrance.org ¿Cómo financiar tus estudios?



PREPARAR SU
LLEGADA
06

TITRE DE SÉJOUR- PERMISO DE RESIDENCIA

➔ Para los estudiantes que **no son ciudadanos de la Unión europea**

➔ Consulado de Francia.

➔ Preparar la estadía en Francia : Información disponible en el sitio oficial de las visas para Francia: <https://france-visas.gouv.fr/>



TIPO DE VISA

Visas de long séjour (VLS)

Visas de larga estadía

- Visa de larga estadía estudiante o **VLS-TS étudiant**
- Visa de larga estadía temporaria o VLS-T (no prorrogable)

Visas de court séjour

= Visa de corta estadía (< 3 meses) :

- Visa de corta estadía (no renovable)
- Visa de corta estadía « estudiante-concurso » : permite obtener un permiso de residencia al pasar con éxito el concurso

Visa de larga estadía estudiante o VLS-TS étudiant

- ✓ Viajar libremente en todos los países del **espacio Schengen**
- ✓ **Trabajar 964 horas por año**, lo que corresponde a 20 horas por semana, para completar tus recursos
- ✓ Beneficiar de **VISALE**, la fianza locativa estudiantil gratuita, recibir **subsídios de alquiler de la CAF**,
- ✓ Prolongar tu estadía más allá de la duración de validez del permiso de residencia otorgado

**Preparar su
llegada**



Requisitos :

- Carta de aceptación en un establecimiento francés de la enseñanza superior
- Acreditar solvencia económica a la altura de 615 euros por mes durante la duración de la visa
Si no cuenta usted mismo con esta suma, puede recurrir a un aval. Solo puede ser alguien de su familia aval.
- Acreditar alojamiento para los tres primeros meses de estadía en Francia

Trámites con Campus France

- Enviar la **carta de aceptación** del establecimiento francés
- Crear su perfil en la plataforma **Estudios en Francia**
- Pagar los **gastos de Campus France** (según sus estudios)
- Participar a la **entrevista preconsularia** (según sus estudios)
- Preparar y participar a la **entrevista consularia** → presencial en la embajada francesa
- Tener mucha paciencia y esperanza para que les da el Visa, ingresar en Francia y empezar una nueva vida 😊



ETUDES EN FRANCE

Je me connecte

Identifiant

Mot de passe oublié ?

CONNEXION

Je m'inscris

Une initiative de :

Ministère de l'Éducation Nationale et de l'Enseignement Supérieur
Ministère de la Culture
Ministère de l'Enseignement Supérieur et de la Recherche

SU UNIVERSITÉ

GRANDES ÉCOLES

cdefi

INSTITUT FRANÇAIS

Alliance Française

FRANCE ÉDUCATION INTERNATIONALE

Tous droits réservés - mention légale - Université de Poitiers et des Affaires Étudiantes 2021 - v3.06.1

Preparer su llegada

VISA Y VACUNA



Chile → "zona roja" para el gobierno francés

- ☞ Estudiantes no están, autorizad@s a entrar en el país
- ☞ En este momento no se entrega la visa porque los estudiantes extranjeros no son considerados como un "**motivo imperioso**" para entrar a Francia
- ☞ Quiere saber más sobre los requisitos para entrar en Francia → 10 días

<https://www.diplomatie.gouv.fr/fr/conseils-aux-voyageurs/conseils-par-pays-destination/chili/>

<https://www.interieur.gouv.fr/Actualites/L-actu-du-Ministere/Attestation-de-deplacement-et-de-voyage>

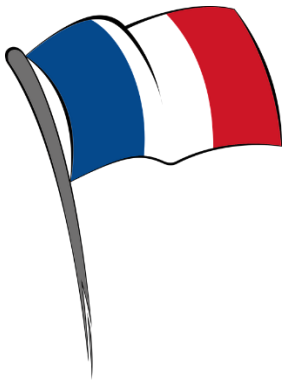

La cuarentena

Se realiza en el lugar que ha elegido de quedarse. !No tiene que sea en un hotel sanitario!

✓ No vacunad@s o vacunad@s con la Sinovac → 10 días

Como la vacuna, el carnet de vacuna con la Sinovac → no es válido porque no está reconocida por la Unión Europea

✓ Vacunad@s con la Pfizer o la Astrazaneca → 7 días

A partir de agosto, necesita el carnet para poder entrar en lugares (museos, restaurantes, cinemas, festivales, aviones, trenes, buses...)

Preparar su
llegada

La OFII

Validar el visa VLS-TS "ÉTUDIANT" después de la llegada a Francia ¿CÓMO?

- ☞ Tienes que validar tu visado en los **3 meses** que siguen tu llegada a Francia
- ☞ El procedimiento es **desmaterializado**, se hace en línea > <https://administration-etrangers-en-france.interieur.gouv.fr>
- ☞ Durante los 3 primeros meses que siguen tu llegada a Francia, puedes viajar libremente fuera de Francia y en el mundo entero con tu visado, incluso si no lo has validado.



- ☞ Después de estos 3 meses, si viajas fuera de Francia y **si no has validado tu visado**, tendrás que solicitar un nuevo visado para volver a Francia



DOCUMENTOS PARA LA OFII (para los estudiantes no europeos)

Los titulares del Visa VLS-Estudiantes deben contactar dentro de los tres meses posteriores a su llegada a Francia, la Oficina Francesa de Inmigración e Integración (OFII) para que su visa sea validada otorgándole el 'valor de permiso de residencia'. Este trámite es obligatorio para todos los titulares de esta Visa.

<https://www.ofii.fr/>

- Formulario de la embajada francesa "[VISA DE LONG SEJOUR – DEMANDE D'ATTESTATION OFII](#)"
- Copia del pasaporte
- Copia de la visa
- Copia del sello de la inmigración

Preparar su
llegada

Viajar con la familia

- ☞ El visa de acompañante → **X**
- ☞ El acompañante puede seguir cursos de francés → **visa de estudiante**

OTRO TIPO DE VISA



El Programa Vacaciones y Trabajo (PVT)

= 12 meses (máximo) - no renovable

Condiciones: con fines turísticos ofreciéndote al mismo tiempo la posibilidad de trabajar

- ☞ Tener entre 18 a 30 años (hasta el día del cumpleaños 30 a la fecha de la solicitud)
- ☞ Ser de nacionalidad chilena
- ☞ No haberse beneficiado ya del programa de vacaciones y trabajo
- ☞ Sin niños a tu cargo
- ☞ Tener un pasaje de regreso
- ☞ Disponer de recursos económicos suficientes para tu estadía
- ☞ Una autorización de trabajo para ejercer un empleo

La solicitud de visa vacaciones y trabajo se realiza

- ✓ En la página [France Visas](#).
- ✓ En el [consulado de Francia en Chile](#).

Renueva la Visa

Desde Francia →

2 meses antes la **caducidad** en la **prefectura** de su ciudad francesa

Chile → Con el **consulado francés**

Preparar su
llegada

ALOJAMIENTO

NUMEROSAS POSIBILIDADES DE ALOJAMIENTO

- Residencias universitarias (Cités-U)
- Alojamiento del CROUS (criterios sociales) Paris (400€), región (200€)
- Residencias de estudiantes privadas
- Alojamiento en el sector privado
- Piso compartido
- Alojamiento intergeneracional
- Internado

Campus France tiene una [lista de alojamientos posibles para estudiantes](#)

[MORNINGCROISSANT](#)

[UNIPLACES](#)

[COMFORT OF HOMES](#)

[LOKAVIZ](#)

[STUDAPART](#)

[RESTIGNAT](#)

[ADAGIO](#)

[BE MY NEST HOME STAY](#)

[Preparar su llegada](#)

[HOME STAY](#)

[SPOTAHOME](#)

CAMPUS
FRANCE
campusfrance.org



CHILE

Le CROUS

- Antes de solicitar el alojamiento en la CROUS, usted tiene varios pasos que dar. Conéctese al sitio messervices.etudiant.gouv.fr para llenar su DSE (expediente social de estudiante). Este paso es obligatorio para hacer su solicitud de alojamiento

ALOJAMIENTO

➔ Compartir un departamento

✓ <https://rejoins.afev.org/kaps/>

Arriendos compartidos y baratos, ubicados en barrios populares, a cambio de servicios solidarios para el vecindario

✓ <https://www.coopcoloc.fr/>, a Paris y Bordeaux

✓ <https://www.lacartedescolocs.fr/> Paris, Lyon, Toulouse, Strasbourg, Montpellier y Bordeaux

➔ Alojarse en el campo

✓ <http://www.campusvert.com/>, en IDF, Hauts de France y Bretagne

✓ <https://www.appartager.com/>



Opciones económicas

➔ Páginas web útiles una vez en Francia

✓ pap.fr

✓ seloger.fr

✓ [Leboncoin.fr](http://leboncoin.fr)



SeLoger



Preparar su llegada

ALOJAMIENTO

Los "foyers étudiants" = hogares

Opciones económicas

= Residencias para jóvenes trabajadores o estudiantes*

- ✓ Gestionadas por asociaciones / religiosas
- ✓ Para hombres o mujeres o mixtas.
- ✓ Prioridad a los jóvenes trabajadores (aprendices o en alternancia) y a los estudiantes en pasantía.
- ✓ Precios €€€

Paris → alrededor de 500 euros

Regiones → 250 euros

☞ Puedes intentar una solicitud si eres "solamente estudiante"

* Varios "foyers" proponen la media pensión

<http://www.unme-asso.com/>

<https://www.habitatjeunes.org/logements/>

<https://www.aljt.com/>

(studios 410 € / mois en région parisienne)

<https://www.foyers-catholiques.org/>

<https://www.paris.fr/logement-pour-jeunes-et-etudiants/>

 **unme**
bien vivre, pour mieux étudier



Augustins
de l'Assomption
PROVINCE D'EUROPE

Habitat Jeunes

UNHAJ



Preparar su
llegada

CAMPUS
FRANCE

campusfrance.org



CHILI

ALOJAMIENTO

Alojarse con el habitantes

= **Convivir con una familia francesa:** en plena inmersión de la vida diaria de los Franceses, con toda la comodidad y todos los equipamientos necesarios

- ✓ Departamento/ casa
- ✓ Práctico y barato a cambio de servicios solidarios para el barrio
- ✓ A veces gratuito a cambio de servicios de la vida diaria (cuidado de niños, ayuda a tareas escolares, clases de lengua...)

Paris



France



CoHomly
ÉCHANGEZ - PARTAGEZ



Soutien Scolaire

Garde d'enfant

Parler une langue

=Vivienda intergeneracional

Gestionadas por asociaciones que ponen en relación a estudiantes que buscan una vivienda con personas mayores de edad

- ✓ Habitación en un departamento/ casa a cambio de una presencia de confianza
- ✓ Muy barato o hasta gratuito.

Hébergement



Preparar su
llegada



Opciones económicas

Necesita un aval

El dispositivo «visale» (garantía de alquiler estudiantil [clé]) proporciona una garantía del estado a aquellos estudiantes que carezcan de avalistas personales

- ✓ Visale es un dispositivo gratuito
- ✓ Estudiantes de menos de 30 años
- ✓ Precio de alquiler:

No más de 800 euros en región Ile-de-France (PARIS)

No más de 600 euros en otras regiones de Francia

- ✓ Está disponible en línea, de forma simple, rápida y segura, en el sitio → www.visale.fr

La CAF: Ayuda para la vivienda

- ✓ Accesibles para los estudiantes extranjeros
- ✓ El importe de la Ayuda varía en función del piso, de la zona geográfica y del precio del alojamiento (entre 50 y 300 euros)
- ✓ La ayuda se solicita en la Caisse d'Allocations Familiales (CAF) una vez instalado en el alojamiento

2 requisitos :

- disponer de cuenta bancaria en Francia
- haber firmado un contrato de alquiler a su nombre

Preparar su
llegada

→ www.caf.fr

**CAMPUS
FRANCE**
campusfrance.org **CHILI**

DOCUMENTOS PARA LA CAF (ASISTENCIA DE VIVIENDA)

La asistencia de vivienda del gobierno francés

<https://www.caf.fr/allocataires/ma-caf-recherche>

1. Para los estudiantes non-europeos:

- CAF Application Forms
- Copy of your Passport
- Copy of the visa
- Copy of the OFII stamp
- Copy of your Birth Certificate in French translated by the French consulate or embassy in your home country with the "apostille"
- Copy of your EBS Paris student attestation
- Copy of your French social security attestation when you receive it.
- Your French Bank Account Information, called R.I.B (Relevé d'Identité Bancaire)

2. Para estudiantes que tienen una doble nacionalidad con uno de los países de la Unión Europea:

- CAF Application Forms
- Copy of your ID or Passport
- Copy of your Birth Certificate in French translated by the French consulate or embassy in your home country with the "apostille"
- Copy of your EBS Paris student attestation
- Copy of your European Health Card
- Your French Bank Account Information, called R.I.B (Relevé d'Identité Bancaire)

ÉTUDIANTS,
PLUS BESOIN DE VOS
PARENTS POUR LOUER
VOTRE LOGEMENT...



AYEZ LE RÉFLEXE **VISALE.FR**

LE GARANT 100 % GRATUIT
QUI VOUS OUVRE TOUTES LES PORTES !

ActionLogement



caf.fr BIENVENUE SUR LE SITE DES ALLOCATIONS FAMILIALES

Je me renseigne sur les aides de la Caf

JE SUIS DANS UNE SITUATION DE HANDICAP Voir toutes les autres prestations

SERVICES EN LIGNE

FAIRE UNE SIMULATION DEMANDER UNE PRESTATION

DÉCLARER UN CHANGEMENT DE SITUATION DEMANDER UNE ATTESTATION

Activar Windows
Ve a Configuración pa

LA SEGURIDAD SOCIAL EN FRANCIA

✓ Estudiante no europeo

La afiliación a la seguridad social es **gratuita** y **obligatoria** en www.etudiant-etranger.ameli.fr

✓ Estudiante europeo

La tarjeta sanitaria europea se puede usar al momento de llegar pero se debe hacer después de la matricula, el registro de cada estudiante europeo en www.etudiant-etranger.ameli.fr para beneficiar del seguro social francés

La tarjeta debe ser válida al menos hasta el fin del año universitario en curso



EL SEGURO COMPLEMENTARIO

- Inscribirse a una « mutuelle » (seguro complementario de salud) no es obligatorio pero es muy aconsejable
- El seguro complementario permite recibir mayor reembolso de los gastos médicos de especialistas u hospitalización
- El seguro complementario puede ser de una mutuelle estudiantil, un banco o una compañía de seguros

Las 2 principales mutuelles estudiantiles son :



LA MUTUELLE DES
ÉTUDIANTS



SMEREP
Mon assureur étudiant

Preparar su
llegada



VIVIR EN

FRANCIA

07

ACOGIDA DE LOS ESTUDIANTES INTERNACIONALES

BUREAUX D'ACCUEIL



✓ A partir del principio del año universitario

✓ Agrupa diferentes organismos y instituciones que aseguran permanencias (préfecture de police, CAF, OFII, CROUS, etc.)

✓ Equipos de acogida que acompañan los estudiantes a lo largo de sus tramites

Preparar su llegada



La France

Bonjour!

✓ Campus France facilita a los estudiantes la documentación necesaria

- El mapa interactivo de los « guichets uniques »
- Las fichas llegadas
- El abecedario de la vida cotidiana estudiantil
- Las fichas acogidas de los establecimientos
- Las fichas ciudades



<https://www.campusfrance.org/es/carte-de-france>

VIDA COTIDIANA

Mis gastos

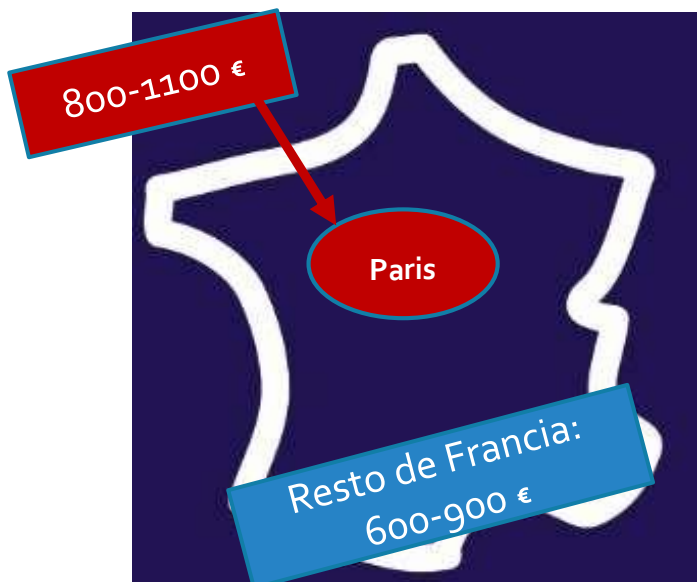

ESTUDIANTES

Descuentos + Ventajas :

✓ Acceso al alojamiento (ayuda de la CAF)

✓ **Salud:**

Seguridad social:

cobertura del 60-70% de los gastos médicos

Salud complementaria:

→ por un mín de 5 euros/mes

✓ **Comida:**

Restaurante universitario : menos de 4 € (menú completo)

Tarifa reducida para con la carta de estudiant

✓ **Transporte,**

✓ **Cultura:** descuentos y abonos para estudiantes en museos, cines, teatros...

✓ **Deporte :** acceso privilegiado a centros deportivos universitarios (SUAPS)

✓ **Ocio**

+

✓ Posibilidad de **trabajar** hasta 20h / mes o

Trabajar 964 horas por año para financiar sus estudios

**Preparar su
llegada**

CUENTA BANCARIA



¿ Por qué

- Si quieren beneficiar de la ayuda del alojamiento (la CAF), las becas, o obtener reembolsos (seguridad social)
- Los establecimientos de estudios pueden tener ofertas con los diferentes bancos
- Si quieren trabajar
- Para facilitar las transacciones

☞ Convenios bancos chilenas/ franceses
= puede facilitar los trámites.
Informarse con su banco antes de viajar!

☞ El RIB « Relevé d'Identité Bancaire »
= los detalles de la cuenta
= IBAN.

Necesita 4 documentos

- El documento de identidad
- La carta de aceptación / « certificat de scolarité »
- Un justificativo de domicilio: contrato de arriendo, o factura (agua, teléfono, electricidad...) en los que aparecen la dirección y el nombre del estudiante
- Efectivo o hacer una transferencia

Preparar su
llegada

Trabajo de estudiante

¡Es posible! 😊

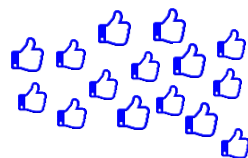

¿Como buscar un trabajo?

- ¡Recorriendo las calles con CV en mano!
- Acercarse a los establecimientos de educación superior
A veces son publicadas "les bonnes annonces"
- En línea en las paginas siguientes:

www.studentjob.fr

www.jobaviz.fr

www.staffme.fr

www.myjobglasses.com

www.side.co

www.emploi-etudiant.com

www.prostudent.fr

cohomly.com

www.jobmania.fr

www.bebe-nounou.com

En Francia

- CV

- Carta de motivación es una obligación

Un requisito

Respectando un línea de presentarles

Trabajar 964 horas por → 20 horas / semana



Te gusta enseñar → apoyo escolar

- Acadomia
- Anacours
- Kartable
- Bordas
- Maxicours



Preparar su
llegada

INTERGRARSE → UN ÉXITO



➤ ¡Participa en la vida estudiantil!

Actividades deportivas de bajo coste: las SuAPS, Teatro, conferencias, etc.

➤ **Semanas de integración** al comienzo de los cursos en varias universidades

➤ Busque un **patrocinador** para facilitar su integración!

Parrainage-international en Montpellier, Nimes y Perpiñán

Buddy System en el resto de Francia.

➤ No te pierdas los bureaux d'accueil

- ✓ Más de **500 festivales de música**, más de **8000 museos**
- ✓ Muchas **asociaciones, actividades culturales y deportivas**

Acercarte a la región francesa y municipalidades que ofrece muchas actividades en asociaciones o clubs

☞ Erasmus Student Network: ESN

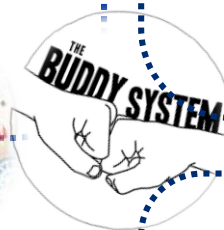

- ✓ Francia tiene un gran patrimonio histórico

- ✓ En el  de Europa: ideal para viajar!



Preparar su llegada



INTERGRARSE → UN ÉXITO

- En Campus France les invitaremos a relacionarse con los otros estudiantes chilenos que van a estudiar en la misma ciudad.

Por ciudad, crearemos grupos de conversación

DISCORD



- La idea es tener un contacto desde Chile y compartir las ideas, las dudas, las expectativas, los planes de viajes...



- Para que no te sientes solo
- Para mejor integrarse y disfrutar de Francia
- Tal vez encontrarás buen amigos 😊
- A largo plazo, para conectarte con los proximos estudiantes



DISCORD

Preparar su
llegada

Quedarse en FRANCIA

Oportunidades para I@s estudiantes

Eres estudiante en Francia:

- Renueva tu residencia + tu VISA desde allá para seguir estudiando
 - En la prefectura de la región francesa
 - Solicitudes: entre **2 y 4 meses antes** del vencimiento del permiso
- <https://www.campusfrance.org/es/permiso-de-residencia-estudiante-nuevos-plazos-para-solicitar-una-renovación>



Tienes un título francés:

- Master, licenciatura profesional, doctorado
- Posibilidad de quedarte **1 año** más para buscar trabajo y/o crear una empresa:
- Si encuentras un trabajo cuyo sueldo es 50% superior al sueldo mínimo, podrás sacar la residencia definitiva y quedarte en el país

Buen dato
Vuelves a Chile después de tus estudios
→ Tendrás hasta **4 años para solicitar este beneficio**

Preparar su
llegada



¿Preguntas o dudas?

SANTIAGO@CAMPUSFRANCE.ORG



CAMPUSFRANCECHILI



CAMPUS FRANCE CHILI



EN CASO DE
EMERGENCIA CAMPUS
FRANCE SANTIAGO
TEL : 232210916



Preparar su
llegada

CAMPUS
FRANCE
campusfrance.org CHILI

PRESENTACIÓN -CAMPUS FRANCE 2021

Muchas Gracias por su atención :D

